

**5**

**Sołectwo: KRZYŻ**

**Obręb: Krzyż**

**Działka nr: 495 - parking kościelny**

**Opracował dnia 22.03.2017:**

PROJEKTANT  
w specjalności instalacyjno inżynierskiej  
w zakresie sieci i instalacji elektrycznej  
*Edmund Hapka*  
UAN-KZ-7210/380/87 i 210/89

# PROJEKT ZAGOSPODAROWANIA TERENU

## STANOWISKO OŚWIETLENIA HYBRYDOWEGO

### w miejscowości Krzyż, Działka nr 495

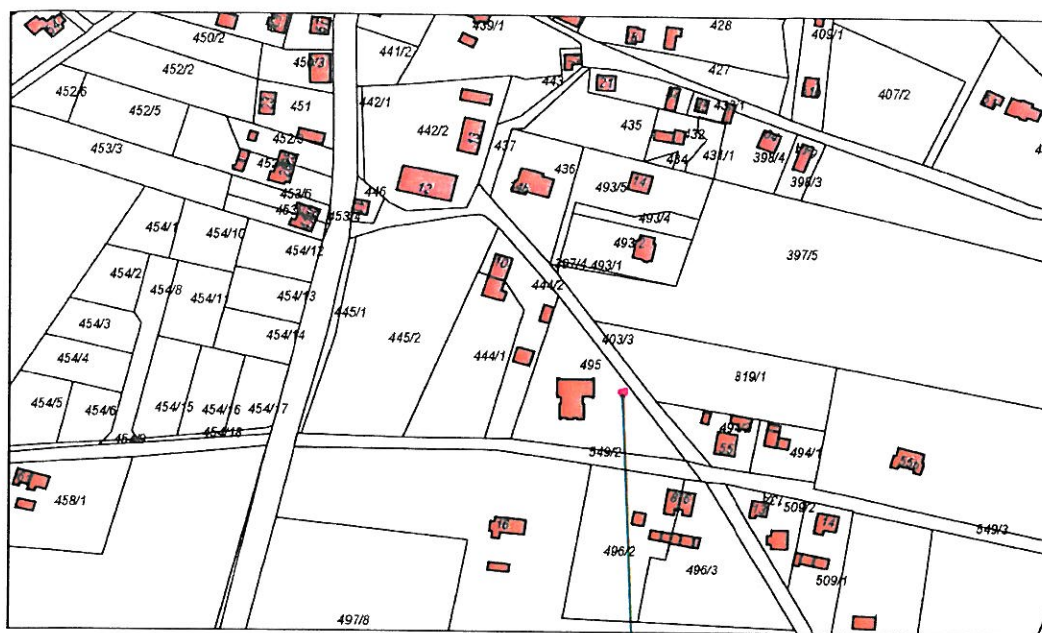

Wydruk w skali 1:2000

Wzrost

strona 1/1

Miejsce ustawienia latarni

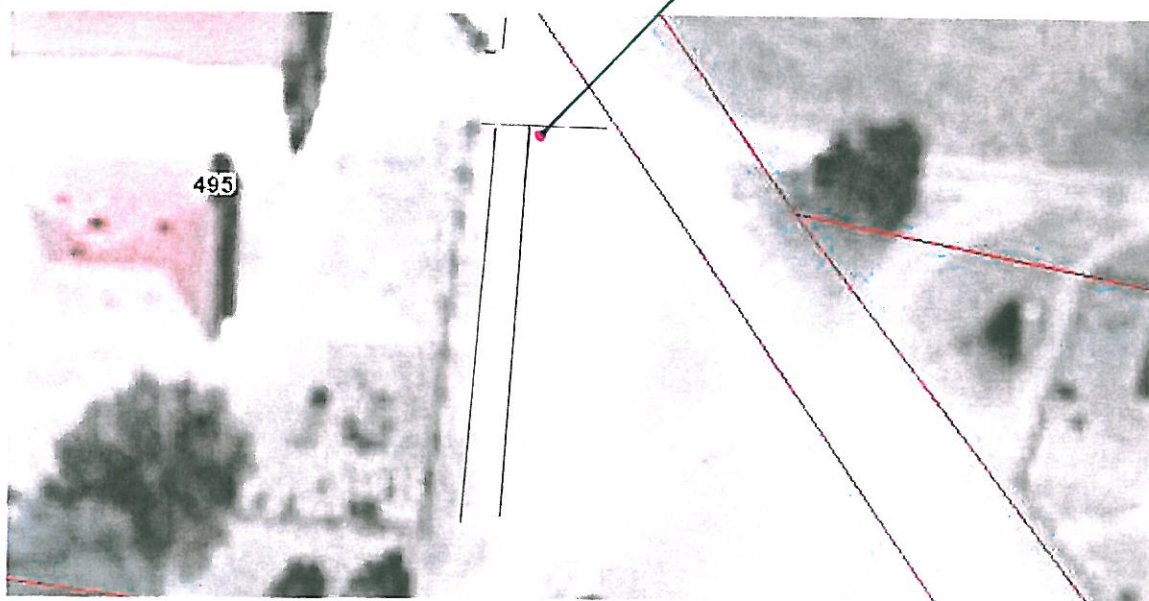

USŁUGI PROJEKTOWE I NADZORY BRANŻY ELEKTRYCZNEJ EDMUND HAPKA, ul. Wiśniowa 2, 89-600 Chojnice			
Stanowisko oświetlenia drogowego w Krzyżu			
Pieczeń z uprawnieniami:			
PROJEKTANT specjalności: instalacyjno-montażowej w zakresie sieci i instalacji elektrycznej Edmund Hapka UAN-KZ-7210/380/87 i 210/89		Podpis:	Data: 15.03.2017r

STAROSTA CHOJNICKI

Województwo: pomorskie  
 Powiat: chojnicki  
 Jednostka ewidencyjna: 220204\_5, Czersk - G  
 Obręb ewidencyjny: Nr 0008, Krzyż

(nazwa organu wydającego dokument)

## UPROSZCZONY WYPIS Z REJESTRU GRUNTÓW

sporządzono dnia: 09.03.2017 07:50:51

według stanu na dzień: 09.03.2017 07:50:51

Nr jednostki rejestrowej: G335

## Osoby: 1

Udział Forma władania	Dane osoby fizycznej / instytucji
1/1 własność	PARAFIA KATOLICKA POD WEZWANIEM ŚW. MARII MAGDALENY W CZERSKU siedziba: ul. Kościuszki 34, 89-650 Czersk

## Działki ewidencyjne: 1

Arkusz	Nr działki	Adres lub położenie	Powierzchnia [ha]	Użytek i klasa bonitacyjna		Nr KW lub inne dokumenty
				Rodzaj	Pow [ha]	
5	495	-	0.3920	RVI Bi	0.2154 0.1766	KW 19476 (SR w Chojnicach)
Identyfikator: 220204_5.0008.495    Działka objęta formą ochrony przyrody: brak danych    Rejestr zabytków: brak danych    Wartość: brak danych    Rejon statystyczny: brak danych UWAGA: Działka zabudowana budynkami: 598						
		Razem powierzchnia działek:	0.3920    ha			
		Słownie:	trzy tysiące dziewięćset dwadzieścia metrów kwadratowych			

**UWAGA: W jednostce znajdują się jeszcze inne działki.**

Powierzchnia całej jednostki rejestrowej: 40.2589 ha (czterdzieści hektarów dwa tysiące pięćset osiemdziesiąt dziewięć metrów kwadratowych)

Oznaczenia klas i użytków
Bi - Inne tereny zabudowane RVI - Grunty orne

Rafał Zalewski  
 dnia: 09.03.2017

(sporządził: data i podpis)



(pieczęć urzędowa)

(imię i nazwisko osoby reprezentującej organ)  
 data i podpis

## Notatka służbowa

spisana w dniu <sup>04</sup>..... .03.2017r w miejscowości Krzyż

przez:

1. Zbigniewa Bielińskiego ..... - sołtysa
2. Edmunda Hapkę..... - projektanta

Po dokonaniu wizji lokalnej w dniu jw. w terenie ustalono jak na odwrocie niniejszej notatki miejsce projektowanej zabudowy jednej latarni oświetlenia drogowego z oprawą hybrydową.

Podpisy:

1. ....  

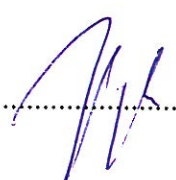
2. .... 



**BUDOWA:** Budowa stanowiska oświetlenia drogowego w Krzyżu  
**INWESTOR:** Gmina Czersk  
**PROJEKTANT:** Edmund Hapka

## OŚWIADCZENIE

*W związku z planowaną budową:*

stanowiska oświetlenia drogowego w miejscu zgodnym z zaparafowaną mapką sytuacyjną zamieszczoną na odwrocie niniejszego oświadczenia wyrażam zgodę na dysponowanie nieruchomością na jego wybudowanie, eksploatację, a w przypadku uszkodzenia zapewnię swobodny dostęp do w/w elementów odpowiednim służbom lub właścicielowi w celu wykonania zabiegów eksploatacyjnych i prac związanych z usunięciem awarii.

*Inwestor zobowiązuje się, po wykonaniu robót, doprowadzić nieruchomość do stanu pierwotnego i niwelacji terenu lub wypłaty odszkodowania za ewentualne zniszczenia na podstawie protokołu sporządzonego komisyjnie z udziałem: przedstawiciela Inwestora, kierownika robót, przedstawiciela Urzędu Gminy oraz osoby zgłaszającej wniosek o odszkodowanie.*

*Wypłata odszkodowania przez Inwestora nastąpi również w przypadku szkód powstałych w czasie eksploatacji swoich urządzeń po uprzednim oszacowaniu szkód przez rzeczoznawcę.*

### **UZGODNIONY PRZEZ WŁAŚCICIELA I PROJEKTANTA SZKIC LOKALIZACYJNY NA ODWROCIE**

**Uwaga !**

*Po uprawomocnieniu się decyzji administracyjnej (np. pozwolenia na budowę) wycofanie powyższej zgody związane będzie z obciążeniem nakładami poniesionymi przez Gminę Czersk związanymi z procesem realizacji ww. inwestycji (założenie sprawy we właściwym Sądzie Rejonowym).*

<b>Nazwisko i imię Władającego nr telefonu , pesel</b>	<b>Adres ulica, kod, miejscowość</b>	<b>Nr działki i KW</b>	<b>Podpis Własnoręczny</b>
<b>Parafia Rzymskokatolicka p.w. Świętej Marii Magdaleny w Czersku</b>	<b>ul. Kościuszki 34 89-650 Czersk</b>	<b>495</b>	 <b>PROBOSZCZ</b> Parafia Rzymskokatolickiej p.w. Św. Marii Magdaleny w Czersku <b>ks. dr Zbigniew Straszewski</b>





08/03/2017 08:39

6

**Solectwo: KURCZE**

**Obręb: Ostrowite**

**Działka nr: 175/2 - przy zagrodzie**

**Opracował dnia 22.03.2017:**

PROJEKTANT  
w specjalności instalacyjno inżynierskiej  
w zakresie sieci i instalacji elektrycznej  
*Edmund Hapka*  
UAN-KZ-7210/360/87 i 210/89



**PROJEKT ZAGOSPODAROWANIA TERENU**  
**STANOWISKO OŚWIETLENIA HYBRYDOWEGO**  
 w miejscowości Kurcze, Działka nr 175/2

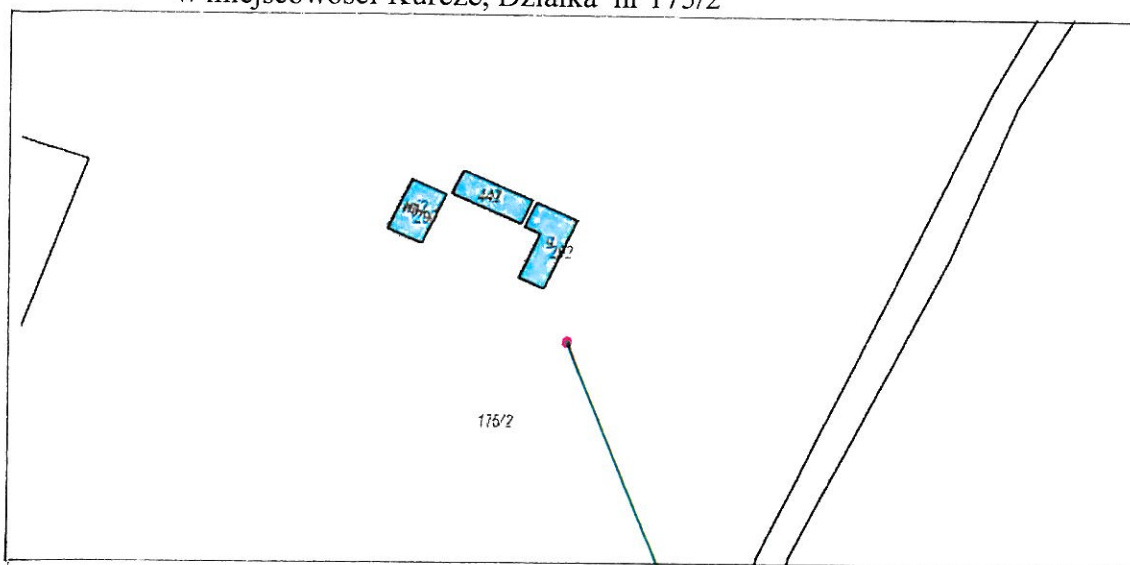

USŁUGI PROJEKTOWE I NADZORY BRANŻY ELEKTRYCZNEJ EDMUND HAPKA, ul. Wiśniowa 2, 89-600 Chojnice		
Stanowisko oświetlenia drogowego w miejscowości Kurcze		
Pieczęć z uprawnieniami:	PROJEKTANT w specjalności instalacyjno inżynierskiej w zakresie sieci i instalacji elektrycznych Edmund Hapka	Podpis:  Data: 15.03.2017r
UAN-KZ-7210/3PG/37/210/89		



STAROSTA CHOJNICKI

Województwo: pomorskie

Powiat: chojnicki

Jednostka ewidencyjna: 220204\_5, Czersk - G

Obręb ewidencyjny: Nr 0019, Ostrowite gm.Czersk

(nazwa organu wydającego dokument)

## UPROSZCZONY WYPIS Z REJESTRU GRUNTÓW

sporządzono dnia: 06.03.2017 13:20:31

według stanu na dzień: 06.03.2017 13:20:31

Nr jednostki rejestrowej: G82

Osoby: 1

Udział Forma władania	Dane osoby fizycznej / instytucji
1/1 własność	Lorbiecki Jan Wiesław (Franciszek, Władysława) zam. Kurcze 25

Działki ewidencyjne: 1

Arkusz	Nr działki	Adres lub położenie	Powierzchnia [ha]	Użytek i klasa bonitacyjna		Nr KW lub inne dokumenty
				Rodzaj	Pow [ha]	
4	175/2	Kurcze 25	8.2962	RV RVI ŁVI PsV W-PsV LsVI Br-RVI	1.4162 3.0400 0.0600 0.3700 0.0500 3.2400 0.1200	SL1C/00017210/1
Identyfikator: 220204_5.0019.175/2 Działka objęta formą ochrony przyrody: brak danych Rejestr zabytków: brak danych Wartość: brak danych Rejon statystyczny: brak danych						
UWAGA: Działka zabudowana budynkami: 290, 292, 442						
Razem powierzchnia działek:			8.2962 ha			
Słownie:			osiem hektarów dwa tysiące dziewięćset sześćdziesiąt dwa metry kwadratowe			

UWAGA: W jednostce znajdują się jeszcze inne działki.

Powierzchnia całej jednostki rejestrowej: 19.1300 ha (dziewiętnaście hektarów tysiąc trzysta metrów kwadratowych)

Oznaczenia klas i użytków
Br-RVI - Grunty rolne zabudowane
ŁVI - Łąki trwałe
PsV - Pastwiska trwałe
RV - Grunty orne
RVI - Grunty orne
W-PsV - Grunty pod rowami

Rafał Zalewski  
dnia: 06.03.2017

(sporządził: data i podpis)



Z up. Starosty

mgr Justyna Czerwaska

(imię i nazwisko osoby reprezentującej organ)  
data i podpis

## Notatka służbowa

spisana w dniu 07.03.2017r w miejscowości Kurcze

przez:

1. Mieczysława Janikowskiego..... - sołtysa
2. Edmunda Hapkę..... - projektanta

Po dokonaniu wizji lokalnej w dniu jw. w terenie ustalono jak na odwrocie niniejszej notatki miejsce projektowanej zabudowy jednej latarni oświetlenia drogowego z oprawą hybrydową.

Podpisy:

1. ....  

2. ....  

**BUDOWA:** Budowa stanowiska oświetlenia drogowego w miejscowości Kurcze  
**INWESTOR:** Gmina Czersk  
**PROJEKTANT:** Edmund Hapka

## OŚWIADCZENIE

W związku z planowaną budową:

stanowiska oświetlenia drogowego w miejscu zgodnym z zaparafowaną mapką sytuacyjną zamieszczoną na odwrocie niniejszego oświadczenia wyrażam zgodę na jego wybudowanie, eksploatację, a w przypadku uszkodzenia zapewnię swobodny dostęp do ww. elementów odpowiednim służbom lub właścicielowi w celu wykonania zabiegów eksploatacyjnych i prac związanych z usunięciem awarii.

Inwestor zobowiązuje się, po wykonaniu robót, doprowadzić nieruchomość do stanu pierwotnego i niwelacji terenu lub wypłaty odszkodowania za ewentualne zniszczenia na podstawie protokołu sporządzonego komisyjnie z udziałem: przedstawiciela Inwestora, kierownika robót, przedstawiciela Urzędu Gminy oraz osoby zgłaszającej wniosek o odszkodowanie.

Wypłata odszkodowania przez Inwestora nastąpi również w przypadku szkód powstałych w czasie eksploatacji swoich urządzeń po uprzednim oszacowaniu szkód przez rzeczoznawcę.

### **UZGODNIONY PRZEZ WŁAŚCICIELA I PROJEKTANTA SZKIC LOKALIZACYJNY NA ODWROCIE**

#### Uwaga !

Po uprawomocnieniu się decyzji administracyjnej (np. pozwolenia na budowę) wycofanie powyższej zgody związane będzie z obciążeniem nakładami poniesionymi przez Gminę Czersk związanymi z procesem realizacji ww. inwestycji (założenie sprawy we właściwym Sądzie Rejonowym).

Nazwisko i imię Władającego nr telefonu , pesel	Adres ulica, kod, miejscowość	Nr działki i KW	Podpis Własnoręczny
Jan Lorbiecki pesel: 64060216070 nr telef.: 667 746 949	Kurcze 25 89-650 Czersk	175/2	<i>Jan Lorbiecki</i>

**Własnoręczność podpisu upoważnionego potwierdzam:**

PROJEKTANT  
w specjalności instalacyjno inżynierskiej  
w zakresie sieci i instalacji elektrycznej  
*Edmund Hapka*  
UAN-KZ-7210/360/8 / 1 210/02





08/03/2017 11:21



7

**Sołectwo: LIPKI**

**Obręb: Łąg-Lipki**

**Działka nr: 135 - droga gminna**

**Opracował dnia 22.03.2017:**

PROJEKTANT  
w specjalności instalacyjno inżynierskiej  
w zakresie sieci, instalacji elektrycznej  
*Edmund Filipiak*  
UAN-KZ-7210/380/87 i 210/89

# PROJEKT ZAGOSPODAROWANIA TERENU

## STANOWISKO OŚWIETLENIA HYBRYDOWEGO

w miejscowości Złe Mięso, Działka nr 135

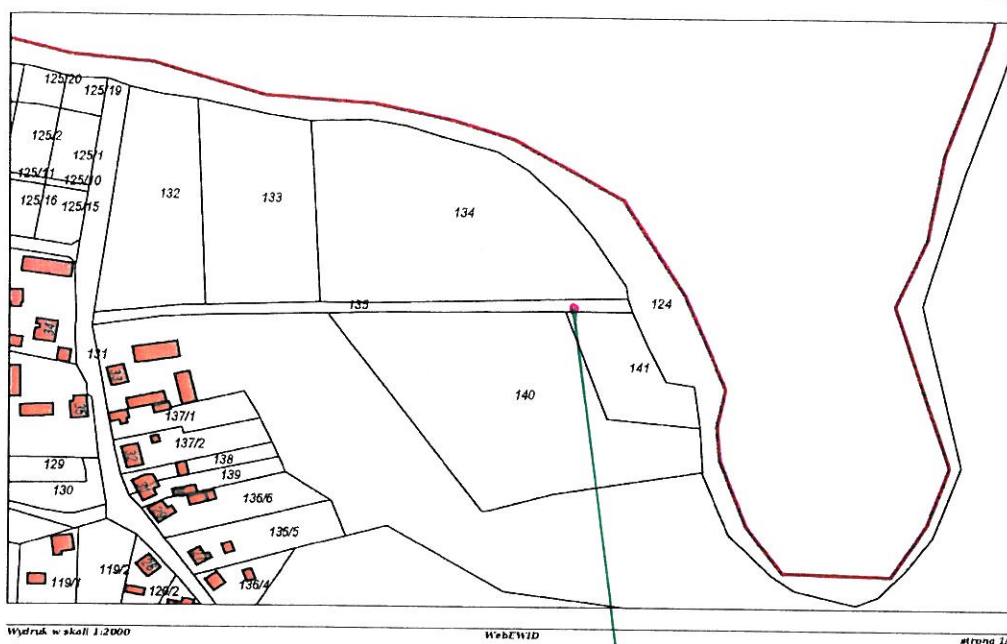

Miejsce ustawienia latarni

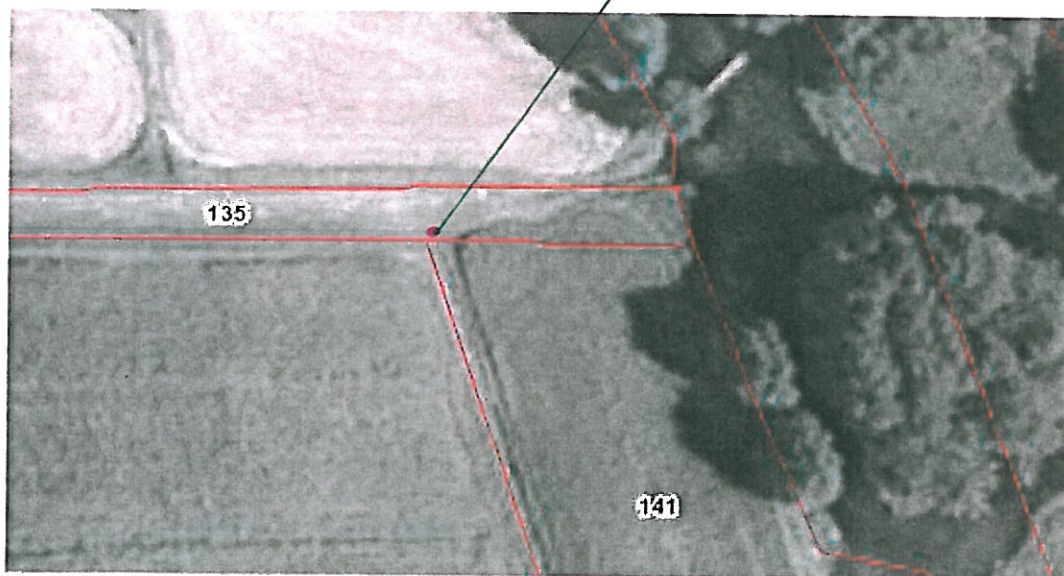

USŁUGI PROJEKTOWE I NADZORY BRANŻY ELEKTRYCZNEJ EDMUND HAPKA, ul. Wiśniowa 2, 89-600 Chojnice		
Stanowisko oświetlenia drogowego w miejscowości Złe Mięso		
Pieczeń z uprawnieniami:	PROJEKTANT w specjalności instalacyjno inżynierskiej w zakresie sieci i instalacji elektrycznej Edmund Hapka UAN-KZ-7210/38/1/87 i 210/89	Podpis: Data: 15.03.2017r

STAROSTA CHOJNICKI

Województwo: pomorskie  
 Powiat: chojnicki  
 Jednostka ewidencyjna: 220204\_5, Czersk - G  
 Obręb ewidencyjny: Nr 0013, Łąg Lipki

(nazwa organu wydającego dokument)

## UPROSZCZONY WYPIS Z REJESTRU GRUNTÓW

sporządzono dnia: 06.03.2017 13:20:31

według stanu na dzień: 06.03.2017 13:20:31

Nr jednostki rejestrowej: G267

Osoby: 1

Udział Forma władania	Dane osoby fizycznej / instytucji
1/1 własność	GMINA CZERSK siedziba: ul. Kościuszki 27, 89-650 Czersk

Działki ewidencyjne: 1

Arkusz	Nr działki	Adres lub położenie	Powierzchnia [ha]	Użytek i klasa bonitacyjna		Nr KW lub inne dokumenty
				Rodzaj	Pow [ha]	
1	135	-	0.28	dr	0.28	SL1C/00025869/4
Identyfikator: 220204_5.0013.135    Działka objęta formą ochrony przyrody: brak danych    Rejestr zabytków: brak danych    Wartość: brak danych    Rejon statystyczny: brak danych						
Razem powierzchnia działek:			0.28	ha		
Słownie:			dwadzieścia osiem arów			

UWAGA: W jednostce znajdują się jeszcze inne działki.

Oznaczenia klas i użytków
dr - Drogi

Rafał Zalewski  
 dnia: 06.03.2017

(sporządził: data i podpis)



(pieczęć: urząd)

Z op. Starosta 06.03.2017  
 (imię i nazwisko osoby reprezentującej organ)  
 data i podpis

## Notatka służbowa

spisana w dniu 04.03.2017r w miejscowości Lipki

przez:

1. Zbigniewa Berendta ..... - sołtysa
2. Edmunda Hapkę..... - projektanta

Po dokonaniu wizji lokalnej w dniu jw. w terenie ustalono jak na odwrocie niniejszej notatki miejsce projektowanej zabudowy jednej latarni oświetlenia drogowego z oprawą hybrydową.

Podpisy:

**SOŁTYS**  
**Sołectwa Lipki**

1. ....

*Zbigniew Berendt*

2. ....



**PLAN UZGODNIENIOWY**  
**STANOWISKO OŚWIETLENIA HYBRYDOWEGO**  
 w miejscowości Złe Mięso, Działka nr 135

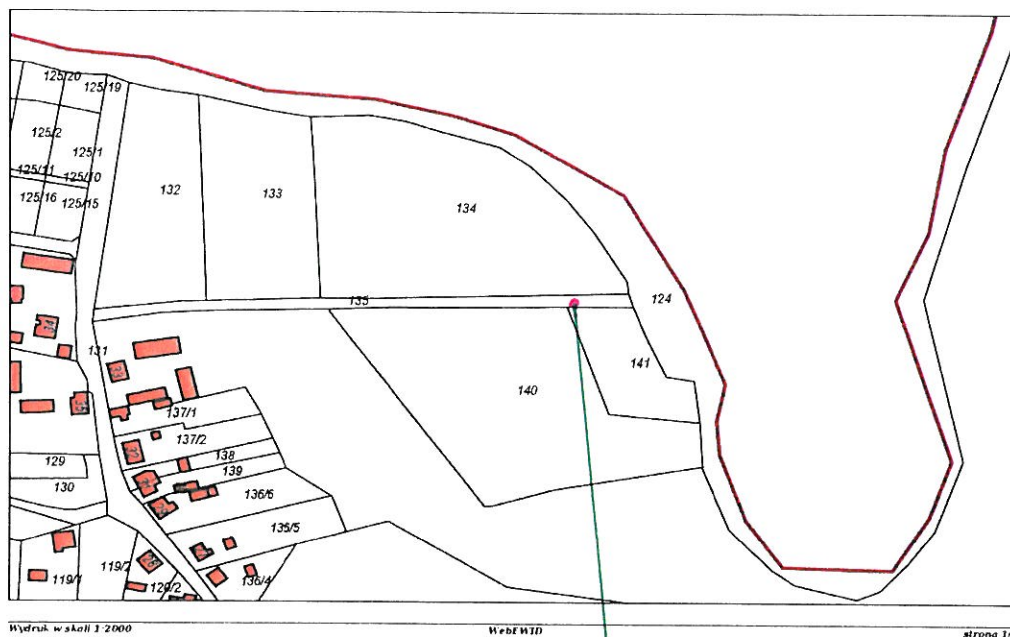

Miejsce ustawienia latarni

Uzgadniamy i wyrażamy zgodę na dysponowanie nieruchomością na cele budowlane to jest ustawienie stanowiska oświetlenia hybrydowego

Gmina Czerak  
 ul. Kościuszki 27  
 39-600 Czerak

Z up. BURMISTRZA

Edmund Kruk  
 Naczelnik wydziału







8

Sołectwo: ŁĄG

Obręb: Łąg-Lipki

Działka nr: 4 - droga gminna

Opracował dnia 22.03.2017:

PROJEKTANT  
w specjalności instalacyjno inżynierskiej  
w zakresie sieci i instalacji elektrycznej  
*Edmund Napka*  
UAN-KZ-7210/380/87 i 210/69

# PROJEKT ZAGOSPODAROWANIA TERENU

## STANOWISKO OŚWIETLENIA HYBRYDOWEGO

w miejscowości Łąg, Działka nr 4

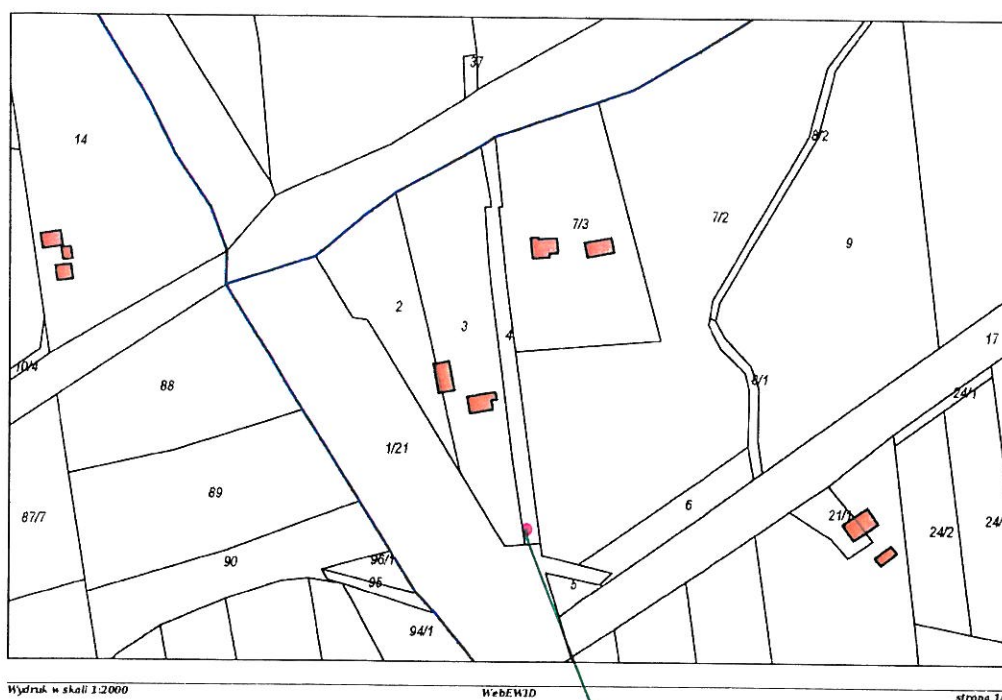

Miejsce ustawienia latarni



USŁUGI PROJEKTOWE I NADZORY BRANŻY ELEKTRYCZNEJ EDMUND HAPKA, ul. Wiśniowa 2, 89-600 Chojnice

Stanowisko oświetlenia drogowego w Łęgu **PROJEKTANI**

Pieczęć z uprawnieniami:

w specjalności instalacyjno inżynierskiej,  
w zakresie sieci i instalacji elektrycznej  
**Edmund Hapka**  
UAN-KZ-7210/3z0/87 i 210/89

Podpis:

Data:

**15.03.2017r**



STAROSTA CHOJNICKI

Województwo: pomorskie  
 Powiat: chojnicki  
 Jednostka ewidencyjna: 220204\_5, Czersk - G  
 Obręb ewidencyjny: Nr 0013, Łąg Lipki

(nazwa organu wydającego dokument)

## UPROSZCZONY WYPIS Z REJESTRU GRUNTÓW

sporządzono dnia: 06.03.2017 13:20:31

według stanu na dzień: 06.03.2017 13:20:31

Nr jednostki rejestrowej: G172

## Osoby: 1

Udział Forma władania	Dane osoby fizycznej / instytucji
1/1 własność	SKARB PAŃSTWA

## Działki ewidencyjne: 1

Arkusz	Nr działki	Adres lub położenie	Powierzchnia [ha]	Użytek i klasa bonitacyjna		Nr KW lub inne dokumenty
				Rodzaj	Pow [ha]	
1	4	-	0.10	dr	0.10	
Identyfikator: 220204_5.0013.4    Działka objęta formą ochrony przyrody: brak danych    Rejestr zabytków: brak danych    Wartość: brak danych    Rejon statystyczny: brak danych						
Razem powierzchnia działek:			0.10	ha		
Słownie:			dziesięć arów			

UWAGA: W jednostce znajdują się jeszcze inne działki.

Oznaczenia klas i użytków
dr - Drogi

Rafał Zalewski  
 dnia: 06.03.2017

(sporządził: data i podpis)

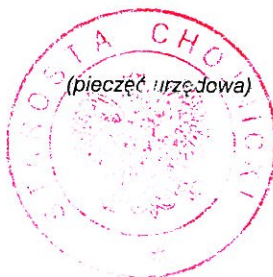

(pieczęć urzędowa)

(imię i nazwisko osoby reprezentującej organ)  
 data i podpis  
 w Wydziale Geodezji

## Notatka służbowa

spisana w dniu 04.03.2017r w miejscowości Łąg

przez:

1. Andrzeja Koseckiego ..... - sołtysa
2. Edmunda Hapkę..... - projektanta

Po dokonaniu wizji lokalnej w dniu jw. w terenie ustalono jak na odwrocie niniejszej notatki miejsce projektowanej zabudowy jednej latarni oświetlenia drogowego z oprawą hybrydową.

Podpisy:

**SOŁTYS  
SOŁECTWA ŁĄG**

**Andrzej Kosecki**

1. ....

2. ....

# PLAN UZGODNIENIOWY

## STANOWISKO OŚWIETLENIA HYBRYDOWEGO

w miejscowości Łąg, Działka nr 4

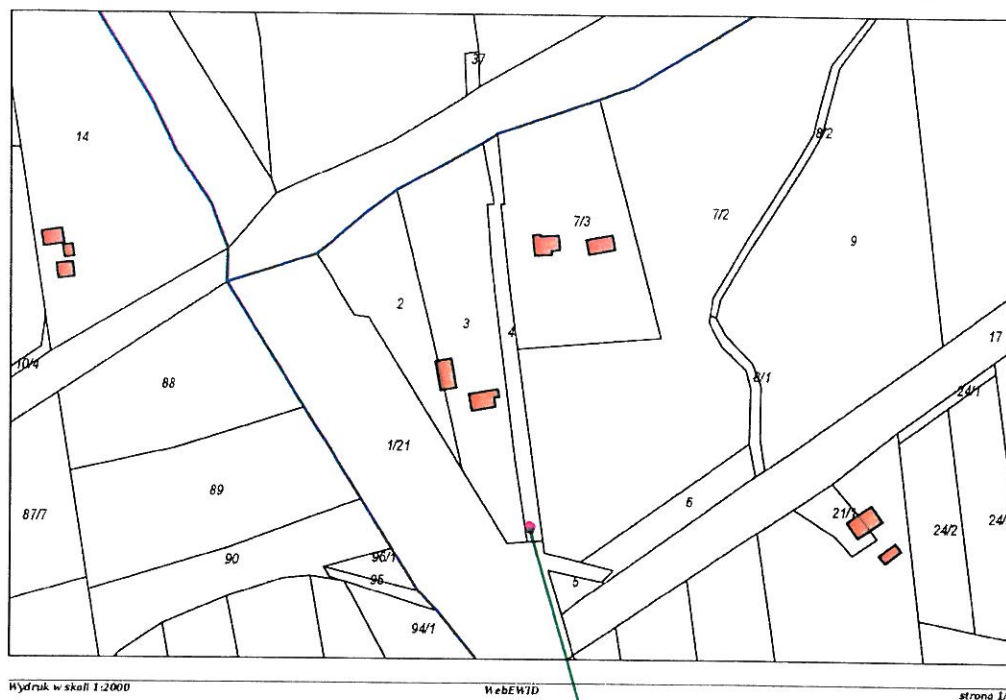

Miejsce ustawienia latarni

Uzgadniamy i wyrażamy zgodę na dysponowanie nieruchomością na cele budowlane to jest ustawienie stanowiska oświetlenia hybrydowego

Gmina Czersk  
ul. Kościuszki 27  
89-650 Czersk

Z up. BURMISTRZA

Edmund Krut  
Naczelnik Wydziału





04/03/2017 09:37



9

Sołectwo: ŁĄG-KOLONIA

Obręb: Łąg-Kolonia

Działka nr: 347 – pole uprawne

Opracował dnia 22.03.2017:

PROJEKTANT  
w specjalności instalacyjno inżynierskiej  
w zakresie sieci i instalacji elektrycznej  
*Edmund Głupka*  
UAN-KZ-7210/380/87 i 210/89

# PROJEKT ZAGOSPODAROWANIA TERENU

## STANOWISKO OŚWIETLENIA HYBRYDOWEGO

w miejscowości Łąg-Kolonia, Działka nr 347

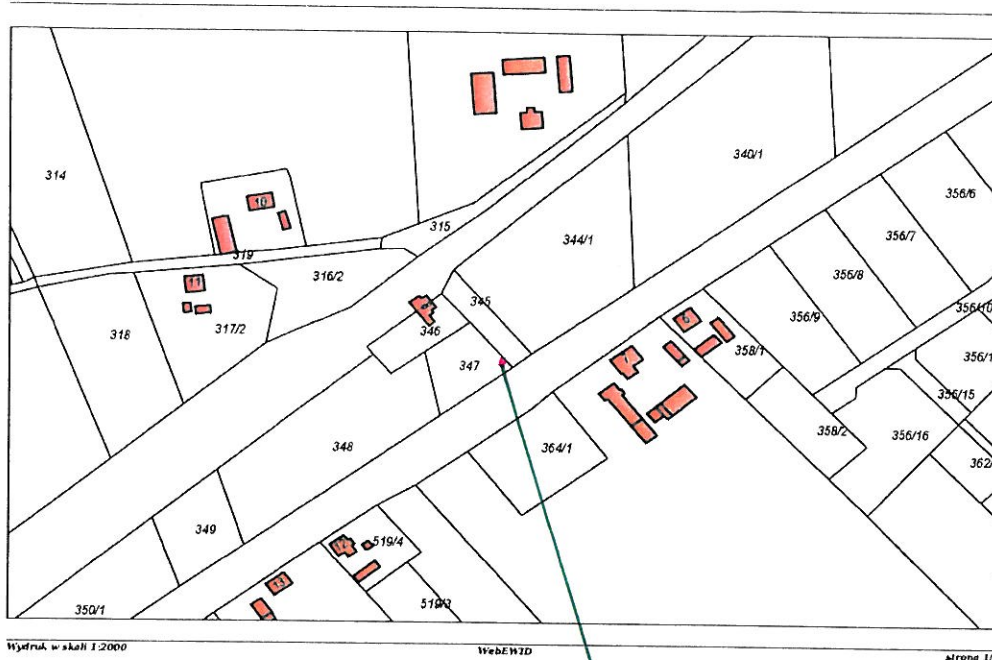

Miejsce ustawienia latarni

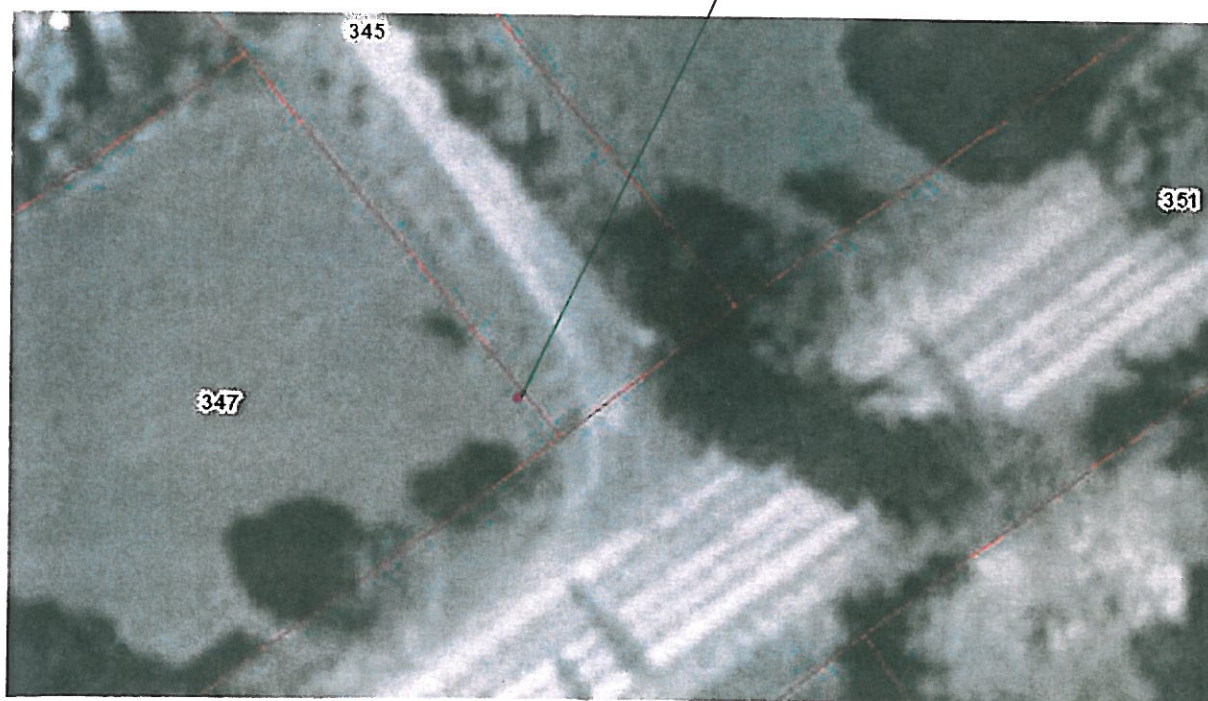

USŁUGI PROJEKTOWE I NADZORY BRANŻY ELEKTRYCZNEJ EDMUND HAPKA, ul. Wiśniowa 2, 89-600 Chojnice

Stanowisko oświetlenia drogowego w Łęgu-Koloni

Pieczęć z uprawnieniami:

PROJEKTANT  
w specjalności instalacyjno inżynierskiej  
w zakresie sieci i instalacji elektrycznej  
Edmund Hapka  
UAN-KZ-7210/380/37 i 210/89

Podpis:

*[Signature]*

Data:

15.03.2017r



STAROSTA CHOJNICZ

Województwo: pomorskie  
 Powiat: chojnicki  
 Jednostka ewidencyjna: 220204\_5, Czersk - G  
 Obręb ewidencyjny: Nr 0012, Łąg Kolonia

(nazwa organu wydającego dokument)

## UPROSZCZONY WYPIS Z REJESTRU GRUNTÓW

sporządzono dnia: 09.03.2017 07:50:51

według stanu na dzień: 09.03.2017 07:50:51

Nr jednostki rejestrowej: G55

Osoby: 1

Udział Forma władania	Dane osoby fizycznej / instytucji
1/1 własność	Biesek Jerzy Jan (Czesław, Irena) zam. ul. - 9, 89-652 Łąg Kolonia

Działki ewidencyjne: 1

Arkusz	Nr działki	Adres lub położenie	Powierzchnia [ha]	Użytek i klasa bonitacyjna		Nr KW lub inne dokumenty
				Rodzaj	Pow [ha]	
2	347	-	0.1300	ŁIV	0.1300	KW 5155 (SR w Chojnicach)
Identyfikator: 220204_5.0012.347    Działka objęta formą ochrony przyrody: brak danych    Rejestr zabytków: brak danych    Wartość: brak danych    Rejon statystyczny: brak danych						
Razem powierzchnia działek:			0.1300    ha			
Słownie:			tysiąc trzysta metrów kwadratowych			

**UWAGA: W jednostce znajdują się jeszcze inne działki.**

Powierzchnia całej jednostki rejestrowej: 20.1700 ha (dwadzieścia hektarów tysiąc siedemset metrów kwadratowych)

Oznaczenia klas i użytków
ŁIV - Łąki trwałe

Rafał Zalewski  
 dnia: 09.03.2017

(sporządził: data i podpis)



(pieczęć urzędowa)

Z upr. Starosty  
 09.03.2017  
 (imię i nazwisko osoby reprezentującej organ)  
 data i podpis

## Notatka służbowa

spisana w dniu 04.03.2017r w miejscowości Łąg Kolonia

przez:

1. Barbarę Fierek ..... - sołtysa
2. Edmunda Hapkę..... - projektanta

Po dokonaniu wizji lokalnej w dniu jw. w terenie ustalono jak na odwrocie niniejszej notatki miejsce projektowanej zabudowy jednej latarni oświetlenia drogowego z oprawą hybrydową.

Podpisy:

1. ....  
SOŁTYS  
kolonia Łąg-Kolonia  
Fierek Barbara  
Barbara Fierek

2. ....  
Edmund Hapka

22

**BUDOWA:** Budowa stanowiska oświetlenia drogowego w Łęg Kolonia  
**INWESTOR:** Gmina Czersk  
**PROJEKTANT:** Edmund Hapka

## OŚWIADCZENIE

W związku z planowaną budową:

stanowiska oświetlenia drogowego w miejscu zgodnym z zaparafowaną mapką sytuacyjną zamieszczoną na odwrocie niniejszego oświadczenia wyrażam zgodę na dysponowanie nieruchomością na jego wybudowanie, eksploatację, a w przypadku uszkodzenia zapewnię swobodny dostęp do w/w elementów odpowiednim służbom lub właścicielowi w celu wykonania zabiegów eksploatacyjnych i prac związanych z usunięciem awarii.

Inwestor zobowiązuje się, po wykonaniu robót, doprowadzić nieruchomość do stanu pierwotnego i niwelacji terenu lub wypłaty odszkodowania za ewentualne zniszczenia na podstawie protokołu sporządzonego komisyjnie z udziałem: przedstawiciela Inwestora, kierownika robót, przedstawiciela Urzędu Gminy oraz osoby zgłaszającej wniosek o odszkodowanie.

Wypłata odszkodowania przez Inwestora nastąpi również w przypadku szkód powstałych w czasie eksploatacji swoich urządzeń po uprzednim oszacowaniu szkód przez rzeczoznawcę.

### **UZGODNIONY PRZEZ WŁAŚCICIELA I PROJEKTANTA SZKIC LOKALIZACYJNY NA ODWROCIE**

#### Uwaga !

Po uprawomocnieniu się decyzji administracyjnej (np. pozwolenia na budowę) wycofanie powyższej zgody związane będzie z obciążeniem nakładami poniesionymi przez Gminę Czersk związanymi z procesem realizacji ww. inwestycji (założenie sprawy we właściwym Sądzie Rejonowym).

Nazwisko i imię Władającego nr telefonu , pesel	Adres ulica, kod, miejscowość	Nr działki i KW	Podpis Własnoręczny
Jerzy Biesek pesel: 68030703692 nr telef.: 500 807 979	Łęg Kolonia 9 89-650 Czersk	347	Biesek Jerzy

**Własnoręczność podpisu upoważnionego potwierdzam:**

PROJEKTANT  
w specjalności instalacyjno inżynieryjnej  
w zakresie sieci i instalacji elektrycznej  
Edmund Hapka  
UAN-KZ-7210/360/87 I 210/89



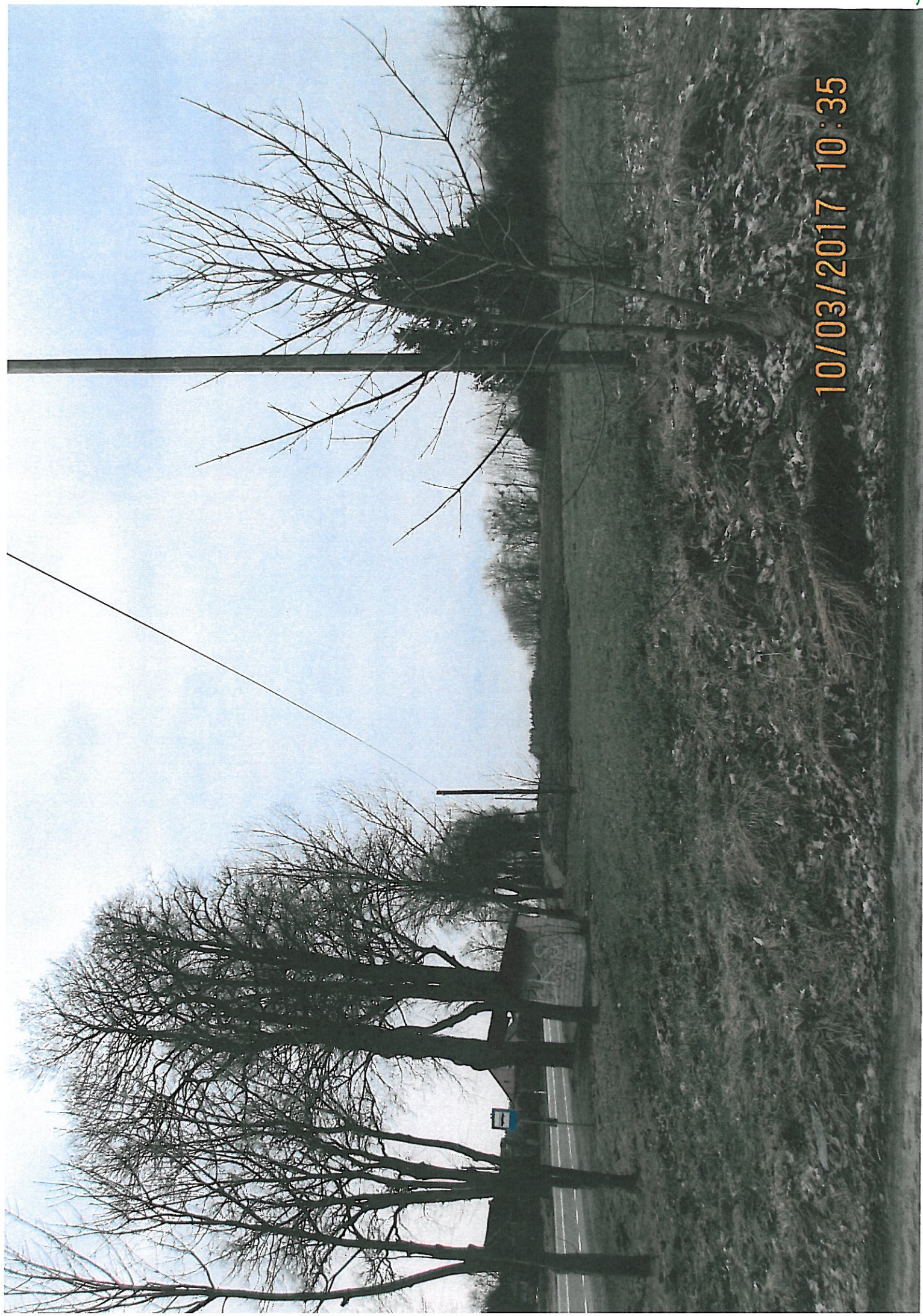

10/03/2017 10:35